

# 福利厚生NEWS

12/28(土)~1/5(日)は年末年始休業のため、チケットの発送は1/6(月)からとなります

## 謹賀新年

公益財団法人名古屋市中小企業共済会

ベネフィットステーションがスタート！  
詳しくは、折り込みチラシをご覧ください



2025

### 乙巳 開運お年玉抽選会

あけましておめでとうございます。  
好評につき、今年も新年1番目の特別企画として「お年玉抽選会」を実施します！  
2025年は六十干支の「乙巳」の年、この年は新しいものが生まれ、成長していく年といわれています。共済会では、今年も会員の皆さまに「入っていてよかった！」と思えるようなお得で新しい情報をお届けできるよう努めてまいりますので、引き続きよろしくお願いたします。

#### お年玉賞品

- 1等 1万円の商品券× 5本
- 2等 5千円の商品券× 20本
- 3等 1千円の商品券× 200本

好評につき  
当選本数増！  
225名に当たる！！

#### 応募方法・抽選対象

各事業所の福利厚生担当者宛に配布した応募用紙にてお申込みください。1事業所につき1回の応募でその事業所に所属する会員全員(令和7年1月末時点で登録のある方)が抽選対象となります。

#### 応募締切日

令和7年1月31日(金)必着

#### 当選者発表・賞品発送

令和7年2月中旬頃に共済会ウェブサイト上当選者を発表し、2月下旬頃に商品券を発送します。

## 令和6年度 優良従業員合同表彰式・記念講演会

共済会  
申込

永年にわたり事業所に勤務された優良社員の功績を顕彰するため、本年度も表彰式を開催いたします。なお、表彰式のあとに行われる記念講演会は、被表彰者以外の会員の方も無料でご参加いただけますので、ぜひ皆様ご参加ください。

**日時** 令和7年2月7日(金)

表彰式：午後2時 開式

※表彰式は被表彰者、被表彰者の所属する事業所の関係者の方のみのご参加とさせていただきます。

講演会：午後3時 開演

**会場** 名古屋ガーデンパレス 3階 栄の間

**講演会  
申込方法** 講演会は会員の方だけでなくご参加いただけます。  
共済会へお電話またはFAXにてお申込みください。

**申込締切日** 令和7年1月20日(月)

#### 記念講演会

**【演題】** イン・パーソン型

防災アクション - オフィス編 -  
(疑似体験を通して学ぶ、発災時のオフィス対応について)

**【講師】** 松田 哲 氏

防災REVO危機管理士  
株式会社フラップゼロアルファ  
代表取締役

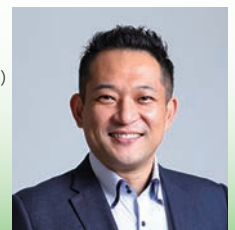

申込方法・振込先はP8をご覧ください。



お申込み後、共済会へ代金をお振込みください。



ご予約チケット ご注文時点ではお取りできていないため、後日可否の回答をします。



専用の申込用紙(共済会ウェブサイトからダウンロード可)にてお申込みください。



共済会に在庫のあるチケットのため、準備ができ次第発送します。



後日発送 利用日や開催期間が近づいたら発送します。(約1週間前を目途)



Web申込 共済会ウェブサイトからお申込みができます。

## チケット

### 映画鑑賞券(通年利用)

有効期限は、現在の保有チケットが売り切れ次第切り換わります。在庫切れによる入荷待ちのため後日発送となる場合がありますので、ご利用予定日から余裕をもってお申込みください。



劇場	区分	共済会料金	有効期限	通常料金	
<b>中日本興業</b> ・ミッドランドスクエア シネマ ・ミッドランドスクエア シネマ2 ・ミッドランドシネマ 名古屋空港	大人	1,000円	令和7年3月末	大人	2,000円 ※名古屋空港:1,900円
				大学生	1,500円
<b>スターキャット</b> ・伏見ミリオン座 ・センチュリーシネマ	大人	1,000円	令和7年3月末	大人	2,000円
				大学・専門生	1,500円
<b>コロナシネマワールド</b> ・中川コロナシネマワールド ・小牧コロナシネマワールド ほかに全国のコロナシネマワールド	大人	1,000円	令和7年3月末	大人	2,000円
	小人 幼/小中高生	700円		大学生	1,500円
				小中高生	1,000円
<b>ユナイテッド・シネマ&amp;シネプレックス</b> ・ユナイテッド・シネマ稲沢 ・ユナイテッド・シネマ豊橋18 ほかに全国のユナイテッド・シネマ&シネプレックス	大人	1,000円	令和7年4月末	大人	2,000円
	小人 幼/小中高生	700円		大学生	1,500円
				幼児・小中高生	1,000円
<b>TOHOシネマズ</b> ・TOHOシネマズ赤池 ・TOHOシネマズ津島 ほかに全国のTOHOシネマズ	大人	1,000円	令和7年5月末	大人	2,000円
<b>109シネマズ</b> ・109シネマズ名古屋 ・109シネマズ四日市 ほかに全国の109シネマズ	大人	1,000円	令和7年4月末	大人	2,000円
				大学生	1,500円
<b>イオンシネマ</b> ・イオンシネマ名古屋茶屋 ・イオンシネマ長久手 ほかに全国のイオンシネマ	大人	1,000円	令和7年5月末	大人	1,800円
				大学生	1,500円

●3D作品等を鑑賞される場合は別途追加料金が必要です。

●特別興業作品などは利用できない場合があります。

## ヴィソン VISON COUPON BOOK

三重県多気郡にある「VISON」で使えるお得なクーポンブック！冬のお出かけにいかがですか♪



**共済会料金** 1冊 **500円**(通常1,000円)  
 [内容]引換クーポン3枚、割引クーポン2枚  
 ※利用可能店舗や内容は、右のQRコードからご確認ください。  
 ※有効期限:令和7年3月31日(月)

**場所** VISON[ヴィソン]  
 三重県多気郡多気町ヴィソン672番1  
 名古屋方面から紀勢自動車道(伊勢自動車道)  
 「勢和多気インターチェンジ」降りてすぐ

VISON LINE公式アカウント  
 友だち登録で  
 駐車料金“何度でも”無料

▼友だち登録はこちら▼



クーポンの一部をご紹介します♪



◀全てのクーポンはこちらから

**01 Confiture H** コンフィチュール 引換 割引

カフェドリンク1杯 1,500円以上ご利用で10%割引

実地の地産地消を実現する「ヴィンテージ」は口癖の「パティスリー」VISON店限定ケーキなどをイートインスペースでお楽しみいただけます。お土産には焼き菓子もおすすです。  
 ☎ 0598-67-9060 業6:30~18:00 国 年中無休

---

**01 ホワイトウイングパキール** 割引

バギー1台レンタル 1,000円引  
※当日現場または電話予約のみ受付可

大自然の中でバギーを思いっきり走らせ、平日の体感を、白濁のストレス解消に変わること間違いなし。  
 ☎ 070-1353-2335 業9:30~17:00 国 不定休

**01 NOUNIYELL** 割引

ランチセット10%割引 (1,500円~)

キユーピー協力により運営する貴賓とレストラン。季節の野菜もふんだんに使用したワンプレートランチ(スープ付き)をどうぞ。  
 ☎ 0598-67-8299 国 年中無休 業7:30~15:00, 17:00~21:00

**特集 商品券あっせん 1/9 (木)8:45から受付開始**



**申込期間** 1月9日(木)~1月22日(水)  
 ※申込み数が上限に達し次第、締め切ります。  
 ※複数の商品券をお申込みいただいた場合でも、発送は別々となります。(代金のお支払いはまとめていただいても構いません。)

**その他** WEB申込では本人分のみ注文ができます。なお、FAX、電話でのお申込みも可能です。事業所内で複数名を取りまとめてご注文をされる場合は、WEB申込みは利用できませんので、従来通りFAXでご注文いただけますようお願いいたします。

**マナカチャージ券**

**共済会料金** 1セット **2,800円**(通常3,000円)  
 ※1,000円のチャージ券3枚で1セット、有効期限はありません。  
 ※名古屋市営地下鉄駅(上小田井、上飯田を除く)の改札窓口、交通局サービスセンター(定期券売り場)でチャージできます。自動券売機、チャージ機ではチャージできません。

**あっせん枚数** 先着1,000セット(お一人2セットまで)

**発送予定日** 2月中旬

**図書カードNEXT**

**共済会料金** 1セット **2,800円**(通常3,000円)  
 ※1,000円分のカード3枚で1セット、有効期限:約10年(カード裏面に記載)  
 ※図書カード取扱い書店で利用できます。詳しくは図書カードのウェブサイトをご確認ください。

**あっせん枚数** 先着300セット(お一人2セットまで)

**発送予定日** 2月下旬

**吉野家プリカ**

全国の吉野家で利用できるプリペイドカードです。



**共済会料金** 1枚 **2,700円**(通常3,000円)  
 ※1枚につき3,000円分がチャージされたカードです。  
 ※有効期限:2027年2月17日(店頭で利用またはチャージでさらに2年間へ更新)

**あっせん枚数** 100枚(お一人2セットまで)

**発送予定日** 2月下旬

**KOMECA コメダ珈琲店 プリペイドカード**

全国のコメダ珈琲店・おかげ庵で使えるチャージ式プリペイドカードです。(一部使用できない店舗があります)



**共済会料金** 1枚 **2,700円**(通常3,000円)  
 ※1枚につき3,000円分がチャージされたカードです。  
 ※有効期限:2027年2月16日(KOMECAの最後の支払い、チャージ、ポイント利用でさらに2年間へ更新)

**あっせん枚数** 200枚(お一人2枚まで)

**発送予定日** 2月下旬

**選べるおいしい肉カード5000**

全国各地、選りすぐりの美味しいお肉から、好きなもの一つと交換いただけます。

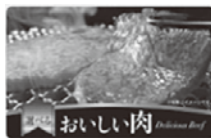

**共済会料金** 1枚 **4,300円**(通常5,000円)  
 ※商品交換はWebからとなります。  
 ※内容は下のQRコードからご確認ください。  
 ※有効期限:2025年8月16日

**あっせん枚数** 50枚

**発送予定日** 2月下旬

商品掲載サイト



**凍眠市場5000**

解凍しても『限りなく生に近い食味、食感』を実現。驚きの鮮度！ドリップが少ない！美味しい！



**共済会料金** 1枚 **4,300円**(通常5,000円)  
 ※商品交換はWebからとなります。  
 ※内容は下のQRコードからご確認ください。  
 ※有効期限:2025年8月16日

**あっせん枚数** 50枚

**発送予定日** 2月下旬

商品掲載サイト



**全国お取り寄せスイーツカード3500**

プリン、ロールケーキ、アイスクリームなど全国の有名スイーツや、数量限定のスイーツなどと交換できるカードです。



**共済会料金** 1枚 **3,000円**(通常3,500円)  
 ※商品交換はWebからとなります。  
 ※内容は下のQRコードからご確認ください。  
 ※有効期限:2025年8月16日

**あっせん枚数** 50枚

**発送予定日** 2月下旬

商品掲載サイト



**おいしいお米カード3000**

様々な産地ののお米からお好きなお米一つと交換いただけるギフトカードです。



**共済会料金** 1枚 **2,600円**(通常3,000円)  
 ※商品交換はWebからとなります。  
 ※内容は下のQRコードからご確認ください。  
 ※有効期限:2025年8月16日

**あっせん枚数** 50枚

**発送予定日** 2月下旬

商品掲載サイト





申込方法・振込先はP8をご覧ください。

## 爆笑!お笑いエンタメライブ

[出演] どぶろっく、モグライダー、  
キャイ〜ン、吉住、ゆめちゃん 他

**公演日時** 3月22日(土)  
12:00開演 / 15:30開演

**会場** Niterra 日本特殊陶業市民会館  
フォレストホール

**共済会料金** 全席指定 **2,700円**(通常4,500円)  
※3歳未満入場不可。3歳以上チケット必要

**あっせん枚数** 10枚

**申込締切日** 1月31日(金)



チケット Web申込

後日発送

## 綾小路きみまろ

チケット Web申込 後日発送

**公演日時** 3月30日(日)  
14:00開演

**会場** Niterra 日本特殊陶業市民会館  
フォレストホール

**共済会料金** 指定 **4,500円**(通常5,500円)  
※18歳未満入場不可。

**あっせん枚数** 10枚

**申込締切日** 1月31日(金)



## ディズニー・オン・クラシック ～夢とまほうの贈りもの 2025

**公演日時** 6月7日(土) 18:00開演  
6月8日(日) 14:00開演

**会場** 愛知県芸術劇場 大ホール

**共済会料金** S席 **8,000円**  
(通常8,900円)  
※未就学児童入場不可

**あっせん枚数** 各回10枚

**申込締切日** 1月27日(月)



Presentation licensed by  
Disney Concerts. ©Disney  
※写真は過去の公演です。

チケット Web申込 後日発送

## 五木ひろし&坂本冬美 ベストカップルコンサート

**公演日時** 3月13日(木) 18:00開演

**会場** 愛知県芸術劇場 大ホール

**共済会料金** 全席指定 **4,500円**  
(通常11,000円)  
※未就学児童入場不可

**あっせん枚数** 10枚

**申込締切日** 1月20日(月)

チケット Web申込 後日発送



## ドラゴンクエスト コンサート

[出演] Osaka Shion Wind Orchestra (吹奏楽)

**公演日時** 4月5日(土)  
15:00開演 / 19:00開演

**会場** 愛知県芸術劇場  
コンサートホール

**共済会料金** 全席指定 **5,000円**  
(通常5,500円)  
※未就学児童入場不可  
※共済会が差額を負担した料金です。

**あっせん枚数** 15:00 6枚 19:00 10枚

**申込締切日** 1月23日(木)

チケット Web申込 後日発送



## 森山良子

チケット Web申込 後日発送

**公演日時** 4月9日(水)  
16:00開演

**会場** PORTBASE  
(みなとアクルス内)

**共済会料金** 指定 **5,400円**  
(通常6,000円)  
※未就学児童入場不可。  
入場時ドリンク代600円別途必要

**あっせん枚数** 10枚

**申込締切日** 1月17日(金)



## 宝塚歌劇 月組全国ツアー

[演目] 王朝ロマン

『花の業平』～忍ぶの乱れ～

Takarazuka Spectacular

『PHOENIX RISING』- IN THE MOONLIGHT -

[主演] 鳳月杏、天柴珠季

**公演日時** 4月28日(月) 15:00開演  
4月29日(火・祝)  
12:00開演 / 16:30開演

**会場** 刈谷市総合文化センター アイリス

**共済会料金** 全席 **7,100円**(通常8,300円)  
※3歳以上のお子様にはチケットが  
必要です。

**あっせん枚数** 各回20枚

**申込締切日** 1月30日(木)

チケット Web申込 後日発送



(c)宝塚歌劇団  
写真は公演とは異なります  
(イメージです)

## Perfume

チケット Web申込 後日発送

**公演日時** 3月30日(日)  
16:00開演

**会場** ポートメッセなごや  
第1展示館

**共済会料金** 指定席 **12,500円**  
※3歳以下は膝上鑑賞可。  
4歳以上チケット必要  
※共済会での割引不可のため、定価でのあっせんとなります。  
※座席番号は公演当日ご入場の際に入場口で発券される座  
席券にてお知らせとなります。

**あっせん枚数** 10枚

**申込締切日** 1月23日(木)

**発送予定日** 公演日1週間前



## 名古屋ダイヤモンド ドルフィンズ



**試合日時** 3月26日(水) VSアルバルク東京  
3月29日(土) VS滋賀レイクス  
3月30日(日) //

**会場** ドルフィンズアリーナ

席種	試合日	区分	共済会料金
2F指定席 (センター、 コーナー)	3/26	大人	2,700円
		小中高	1,800円
	3/29, 30	大人	2,300円
		小中高	1,300円

※未就学児童は膝上限り無料、席が必要な場合は有料。  
※座席の指定はできません。

**あっせん枚数** 各日10枚(お一人につき5枚まで)

**申込締切日** 1月21日(火)

## パウル・クレー展 創造をめぐる星座



**会期** 1月18日(土)  
～3月16日(日)  
10:00～18:00  
(金曜日は20:00まで)  
[休館日]月曜日、2/25(火)  
※2/24(月・振休)は開館  
※入場は閉館の30分前まで

**会場** 愛知県美術館(愛知芸術  
文化センター10階)

**共済会料金** 一般 **1,200円**  
(当日1,800円/前売1,600円)  
高大生 **800円**  
(当日1,200円/前売1,000円)  
※中学生以下入場無料

**申込締切日** 3月5日(水)

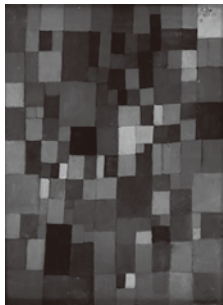

パウル・クレー(赤、黄、青、白、黒の  
長方形によるハーモニー)  
1923年 パウル・クレー・センター

11月号掲載チケット  
まだまだ受付中!

市バスでPetit旅

## 名古屋ラーメンまつり 2025



**会期** 第1幕 1月28日(火)～2月2日(日)  
第2幕 2月4日(火)～2月9日(日)  
第3幕 2月11日(火・祝)～2月16日(日)  
10:30～20:30(ラストオーダー20:15)  
※2/3(月)、2/10(月)は入替休日となります。  
※詳細は下記QRコードからご確認ください。

**会場** 久屋大通公園 エディオン久屋広場

**共済会料金**

区分	共済会料金	当日会場価格	前売券
平日限定 セット券	3枚セット 2,300円 (1枚あたり約766円)	1枚 1,000円	1枚 950円
	5枚セット 3,600円 (1枚あたり720円)		

※期間中の平日のみ利用可能なチケットです。  
※ラーメン1杯につき、チケット1枚が必要です。

**申込締切日** 1月23日(木)

名古屋ラーメンまつり  
2025公式サイト



## 2025年日本国際博覧会 (大阪・関西万博)



OSAKA, KANSAI, JAPAN  
**EXPO  
2025**  
©Expo 2025

**会期** 4月13日(日)  
～10月13日(月・祝)

**会場** 大阪 夢洲(ゆめしま)

**共済会料金**

区分	共済会料金	当日料金
大人(満18歳以上)	6,200円	7,665円
中人(満12～17歳)	3,500円	4,365円
小人(満4～11歳)	1,700円	1,965円

※3歳以下無料  
※共済会が差額を負担した料金です。

**申込締切日** 1月24日(金)

## 《期間限定》補助券



施設へお支払い

## 豊田合成リンク 特別優待券

**開催期間** 開催中～3月9日(日)  
[平日] 13:00～20:00  
[土日祝・冬休み期間(12/23～1/7)] 10:00～20:00  
※入場は終了の30分前まで。

**共済会料金** 平日大人(中学生以上) **800円**(当日1,200円)  
平日小人(小学生以下) **400円**(当日600円)  
土日祝・冬休み期間 大人(中学生以上) **1,000円**(当日1,400円)  
土日祝・冬休み期間 小人(小学生以下) **400円**(当日600円)  
※貸靴料金含む(16～30cm)。スケート靴の持込不可。  
※未就学児は保護者の付添い必要。  
※リンク内は手袋着用必須。手袋は会場内でも販売しております。



**場所** オアシス21 銀河の広場

**利用方法** 特別優待券を会場の当日券売場にご提示いただくと優待料金適用となります。

申込方法・振込先はP8をご覧ください。

## 澤田農園 いちご狩り



**利用期間** 1月18日(土)～5月6日(火・祝)  
9:30～14:30  
※ただし、次期や曜日により変動あり。予約カレンダーをご確認ください。

**場所** 半田市金山町2-145  
☎0569-27-6430  
※電話予約の際は名古屋市中企業共済会の会員であることを教えてください。

**共済会料金** いちご狩り(45分食べ放題)

期間	区分	共済会料金	一般料金
1/18	大人(中学生以上)	2,000円	2,300円
}	小学生	1,400円	1,700円
	幼児(2歳～)	900円	1,200円
4/10	大人(中学生以上)	1,400円	1,600円
}	小学生	900円	1,100円
	幼児(2歳～)	600円	800円

※練乳は有料(税込1本250円)持込可。

澤田農園

完全予約制ですので、ご利用される際は電話かWebサイトで施設へ事前予約をしようえお出かけください。



予約サイト

## ストロベリーパークみふね いちご狩り



11月号に掲載したストロベリーパークみふねの補助券を新規契約しました！

**利用期間** 1月14日(火)～5月6日(火・祝)  
10:00～16:00(最終受付 15:00)  
※月曜定休(月曜が祝日の場合は営業、翌日休業)

**場所** ストロベリーパークみふね  
豊田市御船町東山畑34-2  
☎0565-47-1830  
※電話予約の際は名古屋市中企業共済会の会員であることを教えてください。

**共済会料金** いちご狩り(45分食べ放題)

期間	区分	共済会料金	一般料金
1/14	一般(中学生以上)	2,320円	2,800円
}	3歳以上～小学生	1,600円	1,800円
	3歳以上～小学生	1,000円	1,100円
4/7	一般(中学生以上)	1,790円	2,100円
}	3歳以上～小学生	1,000円	1,100円

※練乳は有料(店頭のマルシェにて販売)持込可。

ストロベリーパークみふね

完全予約制ですので、ご利用される際は電話かWebサイトで施設へ事前予約をしようえお出かけください。



予約サイト

## 共済会からのお知らせ

### 大ナゴヤツアーズ

dai-nagoyatours.jp

全ツアーが対象！1,000円分のクオカードを贈呈します！



大ナゴヤツアーズ

**対象ツアー** 令和7年1月1日～2月28日に大ナゴヤツアーズで実施されたツアー

**申請期限** 令和7年3月14日(金)

**申請方法** 所定の申込書(共済会ウェブサイトからダウンロード可)に必要事項を記入、押印のうえ、領収書原本(会員本人宛、合計3,000円以上)を添付して共済会へ提出してください。

## 大相撲名古屋場所



あっせんの詳細が決まり次第、共済会ウェブサイトにてご案内します(2月予定)。郵送での案内が必要な方は共済会へお申込ください(WEB申込可)。

※令和6年に大相撲をお申込みいただいた方には、郵送にて案内します。

## インフルエンザ予防接種補助

申請書は令和7年2月7日(金)共済会必着となります。申請の対象となるのは、本年度10月1日～1月31日の間にインフルエンザ予防接種を受けた会員本人となります。詳細は福利厚生ニュース11月号または共済会ウェブサイトをご確認ください。

## スキーリフト割引券



ご希望の方は共済会ウェブサイト、お電話、FAXにてお申込みください。対象のスキー場や割引金額は共済会ウェブサイトをご確認ください。なお、数に限りがありますので、お一人につき1枚(割引券8枚付き、コピーしての利用不可)までのお渡しとなり、なくなり次第配布終了とさせていただきます。



対象スキー場

## ローチケbiz+ 契約終了

令和7年3月31日をもって「ローチケbiz+」との契約を終了します。令和7年4月1日以降、ローチケbiz+のサービスは全て利用できません。なお、県内のコンサートや観劇、イベント等のチケットは引き続き福利厚生ニュースにてあっせんします。また、ベネフィット・ステーションでも全国各地のチケットあっせんがありますのでぜひご利用ください。



# アンケートへのご協力ありがとうございました！

9月から11月にかけて実施した福利厚生制度の会員様向けアンケートでは、304名の方よりご回答いただきましたので、回答を抜粋してご報告いたします。今後も引き続き、メニューの充実や、各種手続きのオンラインシステム導入による利便性の向上、ベネフィット・ステーションのサービス周知を進めるなど、より多くの会員の方にご満足いただけるよう努めてまいります。

## アンケート結果(抜粋)

### Q1 共済会の事業について (1人3つまで回答可)

#### 直近1年間で利用してよかった事業 ベスト5

- ① マナカチャージ券 37.2%
- ② 映画鑑賞券 31.9%
- ③ 家庭常備薬あっせん 30.6%
- ④ 遊園地・テーマパーク・プール 20.1%
- ⑤ インフルエンザ予防接種補助 16.8%

#### 今後、種類や補助額など充実させてほしいものベスト5

- ① マナカチャージ券 28.6%
- ② 遊園地・テーマパーク・プール 22.7%
- ③ 家庭常備薬あっせん 21.4%
- ④ コンサート・観劇 15.5%
- ⑤ お年玉プレゼント 14.1%

### Q3 福利厚生ニュースについて

(2) 隔月発行の福利厚生ニュースへの掲載にタイミングが合わないチケット等を、ウェブサイト限定の臨時号であわせることについて

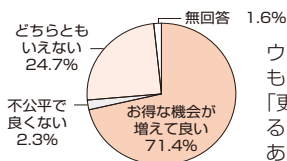

ウェブサイトでの臨時号は、今後も随時ご案内していく予定です。「更新されたらメール等で通知がくるといい」といったご意見が複数ありました。

### Q4 共済会ウェブサイトについて

(2) ウェブサイトから注文をしたことがありますか？

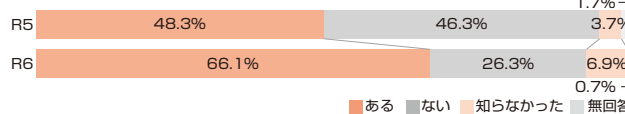

「注文したことがない」の理由

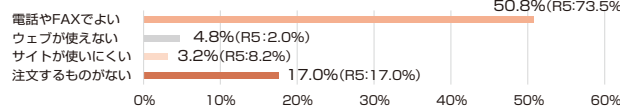

ウェブサイトから注文したことが「ある」と回答した方は、前回の48.3%から66.1%に増加しており、これに比例してウェブ注文の件数も増加しています。また、ウェブ注文をしたことが「ない」と回答した方のうち、「電話やFAXでよい」と回答した方は前回から減少しており、ウェブ注文の利便性が浸透してきていると考えられます。一方で、「注文したいものが探づらい」や、事業所の担当者からは「とりまとめ注文ができない」といったご意見もあり、今後のオンラインシステムを構築していく上での検討課題としていきます。

### Q5 共済会へ加入していることに、あなたは満足していますか？

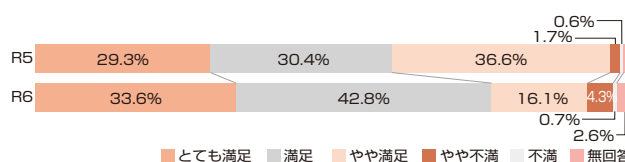

会員満足度（「やや満足」以上の回答割合）が前回より減少しましたが、9割以上の方から高評価をいただき、「とても満足」「満足」と回答した方が増加している結果となりました。記述式の回答では、「ニュースを楽しみにしています」や「ベネフィット・ステーションが楽しみ」、「割引額、補助額を引き上げてほしい」といったご意見がありました。

TOKYO Disney RESORT  
Corporate Program

東京ディズニーリゾート®・コーポレートプログラム

## 「サンクス・フェスティバル」パスポート

会員限定

期間中、通常の1デーパスポート\*価格より

\*東京ディズニーランド。または東京ディズニーシー。どちらかのパークを開園時間から楽しめるチケットです。

大人 (18才以上)	中人 (中学・高校生 12~17才)	小人 (幼児・小学生 4~11才)
<b>500</b> 円お得	<b>400</b> 円お得	<b>300</b> 円お得

実施期間

2025年 1/6 (月) ▶ 3/14 (金)

お手元のコーポレートプログラム  
利用券と併用するとさらにお得！

詳細のご確認、ご購入は  
利用者用サイトから！▶

コーポレートプログラム 利用者用サイト 検索

\*ご購入には、団体番号とプランパスワードが必要になります。



コーポレートプログラム利用券は年間8枚までとなります。  
契約団体番号  
プランパスワード

\*本内容は、予告なく変更または終了する場合があります。写真・イラストはイメージです。© Disney

※契約団体番号とプランパスワードは、お送りした誌面をご確認ください。

# バレンタインギフト 2025

今年も話題の人気スイーツを厳選セレクトしました。

カタログ掲載スイーツを一部ご紹介します♪



6 贅沢フルーツのガトーショコラ3号  
700円(税込)  
(通常750円)



21 リンドール・アソートパック4P  
510円(税込)  
(通常550円)

**共济会料金** カatalog掲載の価格から割引があります。割引価格は申込書をご確認ください。

**申込方法** 事業所ごとのお申込みになります。専用の申込書に購入希望個数、合計金額を記入のうえ、(株)ユニオンサービスにFAXでお申込みください。カタログ、申込用紙は事業所に1部お届けしていますが、共济会ウェブサイト(右のQRコード)からもご覧いただけます。

**申込締切日** 1月20日(月)  
注文後、約2週間前後で事業所へ一括でお届けします。配送日、時間の指定はできません。

**その他** 商品お届け時に同封される振込用紙(コンビニ専用)にて、2週間以内にお支払いください。



共济会ウェブサイト  
事業申込書ページ

## チケット・補助券等のご利用対象者について

会員本人と登録の同居親族が対象です。

登録の同居親族とは、共济会に登録している同居の親族(会員の配偶者、子、父母、兄弟姉妹、孫、祖父母など)に限ります。同居していない親族、友人等のご利用はお断りいたします。なお、登録している同居の親族を変更する場合は所定の様式にて届出てください。

※登録の同居親族以外のご利用が判明した場合は、共济会補助分を請求させていただきます。

### 共济会への申込方法

チケット・補助券等のお申し込みは

●電話 052-735-2131 ●FAX 052-735-2134  
(平日8:45~17:15受付) (24時間受付)

●WEB <https://ticket.nagoya-kyosai.jp>  
(24時間受付 一部チケット限定)

○入場券の座席指定及び予約後のキャンセル不可。  
○チケット・補助券は会社へのお届けとなります。

チケット申込サイト



### お振込いただく皆さまへお知らせ

個人でお振込される方は、ご注文の際に何った会員様のお名前(フルネーム)でお振込をお願いします。なお、会員様名義以外の口座からお振込いただく場合は、振込手続きの中で「振込依頼人名」を会員様のお名前に変更のうえ、手続きをお願いします。



### 共济会の振込先

専用の振込用紙はありませんので、共济会料金を下記振込先へ直接お支払いください。なお、振込手数料はご負担ください。

三菱UFJ銀行 栄町支店  
普通 0745297  
サイイナゴヤシチュウショウキョウキョウサイカイ  
郵便局(ゆうちょ銀行)  
00870-0-64613  
(公財)名古屋市中小企業共济会

## 広告 経営相談、事業資金のことなら金融公社へ

### 事業資金のご融資

日本政策金融公庫(国民生活事業部門)との連携により、経営者保証のみで500万円までご利用いただける成長応援資金を始め、経営活性化資金などの各種融資制度がございます。それぞれの融資条件をご確認のうえ、お申込みください。  
※融資には審査があり、ご希望に添えない場合もございます。

### 金融・経営相談

専門家による経営相談を始め、事業に関するお悩みやご相談にご利用ください。  
TEL (052) 735-2124 融資課(事業推進)



〒464-0856  
名古屋市千種区吹上二丁目6番3号 名古屋市中小企業振興会館5階  
TEL (052) 735-2123  
FAX (052) 735-0400

金融公社

検索



公益財団法人 **名古屋市小規模事業金融公社**

次回3月号 (No.323) は3月1日発行予定です。